

R+1 - NGF 69.62 / niv. +4.32 m

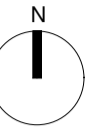

PHASE 1 – SDI – CCI LE MANS SARTHE

CCI LE MANS SARTHE  
1 Boulevard René Levesneur  
G05

MAÎTRISE D'ŒUVRE  
**MÛRISSERIE**  
ARCHITECTURE M&P-CAO  
SR : TCE EGIS BATIMENTS CENTRE OUEST  
SR ACQUISITION PAC  
SR ANNEE : 2024

PES_MARCHE006	R+1	échelle :	Comme indiqué
		date :	Novembre 2024
		SR :	Novembre 2024
Phase :	Lot :	Type :	Emetteur :
MARCHE			Agence Mûrissérie
			Niveau :
			Numéro :
			PES_MARCHE006

